

IQ MultiAccess

Zutrittskontrolle



IQ MultiAccess – die Zutrittskontrollsoftware der Superlative – bietet nahezu grenzenlose Einsatzmöglichkeiten durch beliebige Kombinationsvarianten aller zur Verfügung stehender Hardware und Software-Funktionen.

Das überlegene Konzept bietet die Steuerung von verschiedenen Lokationen über ein System. Lokationen können mehrere Standorte einer Firma, mehrere Firmen innerhalb eines Gebäudes, Gebäudekomplexes, Firmenparks oder mehrere Einzelfirmen sein, die ein gemeinsames Zutrittskontrollsystem verwenden. Hierbei können sogar unterschiedliche Terminalvarianten, Anschluss- und Lesetechniken je Lokation verwaltet werden.

Innerhalb eines Gebäudes können mehrere Firmen gemeinsame Türen nutzen, ohne dabei Daten der anderen Firmen (Mandanten) zu sehen.

Leistungsmerkmale auf einen Blick

- **Verwaltung von Lokationen (mehrere Standorte einer Firma oder mehrere Mandanten/Firmen an einem Standort)**
- **Zugriff auf gemeinsame Türen durch mehrere Mandanten**
- **Kompetenzhierarchie durch benutzerbezogene Rechte mit unterschiedlichen Rechten systemweit oder lokationsbezogen**
- **ACT, ACS-1/2 plus/8-Komponenten anschließbar**
- **Hardwareverwaltung physikalisch und logisch trennbar**
- **SQL-Datenbankanbindung**
- **128 bit-SSL-Verschlüsselung**
- **Vereinfachte Macrosteuerung**
- **255 Clients pro Lokation möglich, systemweit unbegrenzt**
- **999 Türen pro Lokation möglich, systemweit unbegrenzt**
- **Unbegrenzte Anzahl Personen / Ausweise**
- **Import/Export von Personal-Stammdaten aus, bzw. zu anderen Systemen**
- **Globale Bereichswechselkontrolle/Zutrittswiederhol Sperre**
- **Mehrere Datenträger für eine Person**
- **Integrierte Verwaltung von Zeiterfassungsterminals**
- **Schleusenfunktion mit gegenseitiger Türzustandsbeeinflussung**
- **Pförtnermodul mit Live-Bildvergleich**
- **Bildsequenz-Aufzeichnung**
- **Erstellung von Besucherausweisen, Verwaltung von Zutrittsrechten betriebsfremder Personen u.v.m. durch integrierte Besucherverwaltung IQ Visitor**
- **Biometrische Verifikations- bzw. Identifikationsverfahren durch Anbindung von FingerPrint, Gesichtserkennungssystemen etc.**
- **Feiertagskalender mit Formeleditor zur individuellen Errechnung von datumsunabhängigen Feiertagen**
- **EMZ-Anbindung. Erstellung und Verwaltung von Personendaten und Berechtigungen einer oder mehrerer Einbruchmeldeanlagen. Buchungen der Einbruchmeldeanlagen in IQ MultiAccess auswertbar**

Stand der Technik:

SQL-Datenbank-Anbindung. IQ MultiAccess wird mit einer lizenzfreien SQL-Datenbank „Firebird“ ausgeliefert, deren Installation, Verwaltung und Pflege keinerlei Datenbankkenntnisse erfordert.

IQ MultiAccess erledigt dies selbstständig. Darüber hinaus sind Anbindungen an bestehende Datenbanken (MS SQL, IBM DB/2, ORACLE) möglich.

Flexible Benutzerorganisation:

Einfache Bedienung, Übersichtlichkeit und Datenschutz wird gewährleistet durch eine hierarchische Benutzerorganisation.

Der Superuser hat alle Rechte systemweit, Personalmanager verwalten alle Personen systemweit, Lokationsmanager haben auf die ihnen zugewiesene Lokation Zugriff, und auch diese Rechte können wieder individuell definiert werden.

Auf einen Blick

Alle wichtigen Funktionen und Informationen befinden sich übersichtlich auf einer Bildschirmseite.

Jeder Benutzer kann seine individuelle Einstellung als Standard speichern. Diese wird automatisch bei jeder Anmeldung bedienerabhängig geladen.

Datenauswahlfenster

Listenfenster

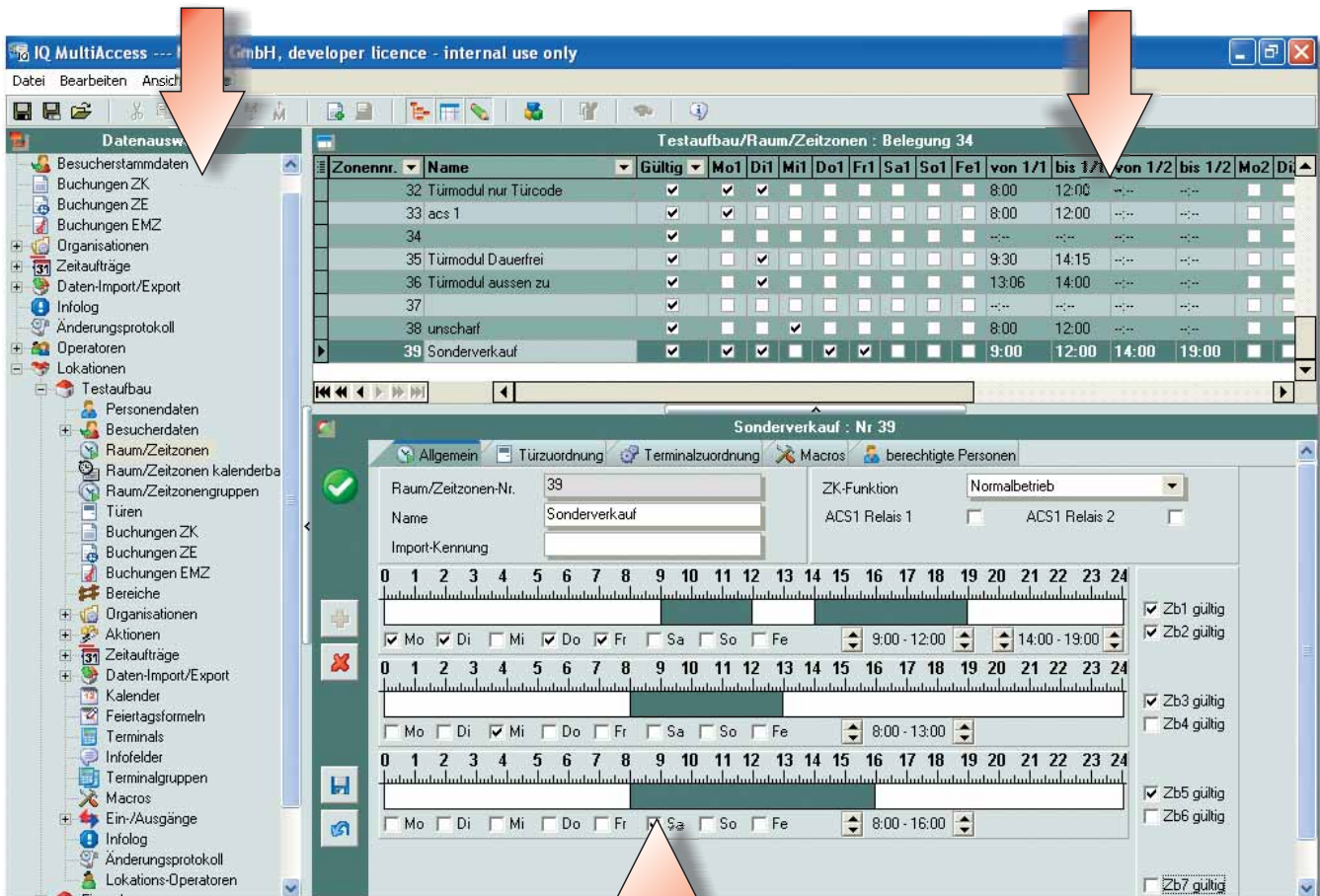

Arbeitsbereich

Benutzerfreundlichkeit an erster Stelle

Die Auswahl der zu bearbeitenden Daten erfolgt wie im Windows-Explorer im Datenauswahlfenster.

Entsprechend der Auswahl erscheinen die Daten im Listenfenster und im Arbeitsbereich.

Jeder Bediener kann seine eigene Darstellung (aktive Fenster, Fenstergröße, Reihenfolge, Sortierung, Filterung im Listenfenster) erstellen und unter seinem Profil speichern.

Der im Listenfenster markierte Datensatz kann im Arbeitsbereich bearbeitet werden.

Ein ZK-System – viele Standorte

Die Verwaltung von Lokationen ermöglicht es, mit nur einem System mehrere Standorte einer Firma und/oder mehrere Mandanten an einem oder mehreren Standorten zu realisieren.

Dabei sieht jeder Lokationsoperator nur den Bereich, für den er verantwortlich ist.

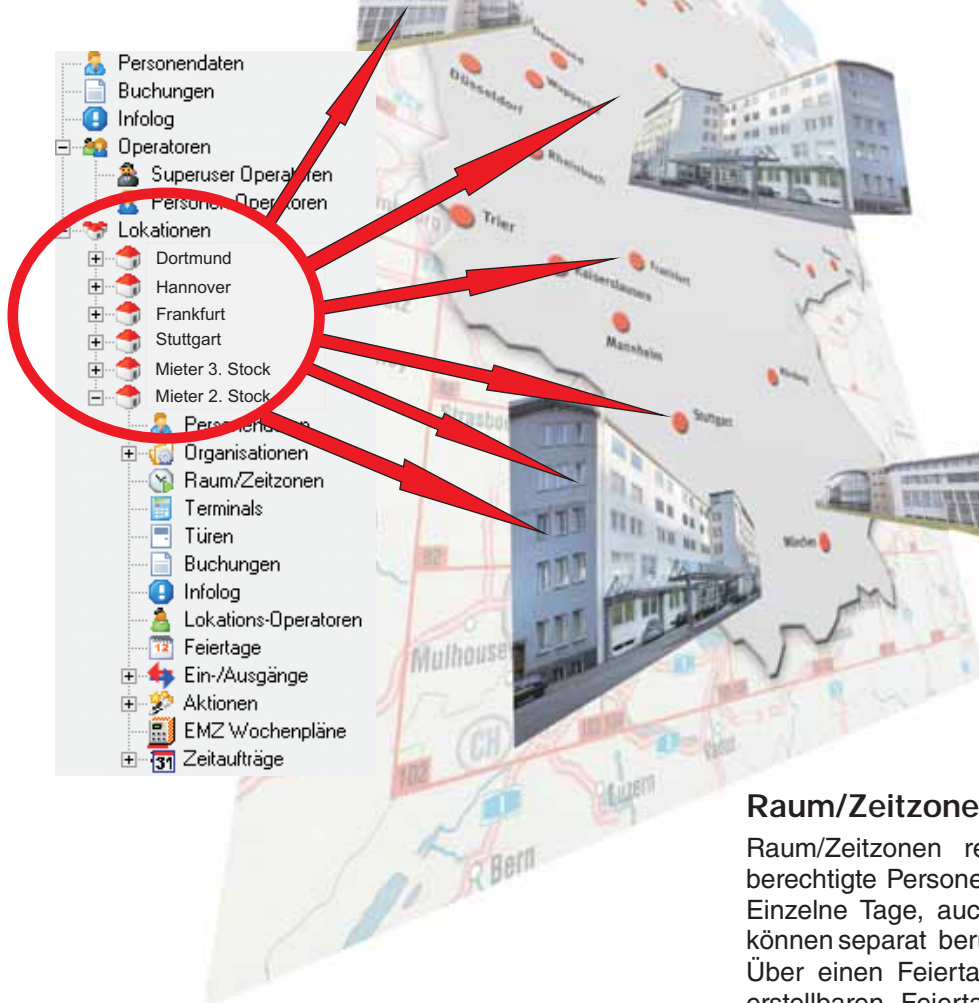

Raum/Zeitzone-Modell

Raum/Zeitzone regeln, zu welchen Zeiten zutrittsberechtigte Personen an welchen Türen eintreten dürfen. Einzelne Tage, auch Samstag, Sonntag und Feiertage, können separat berücksichtigt werden.

Über einen Feiertagskalender mit zusätzlich individuell erstellbaren Feiertagsformeln kennt das System auch landesspezifische Feiertage (z. B. den 1. Donnerstag in einem bestimmten Monat).

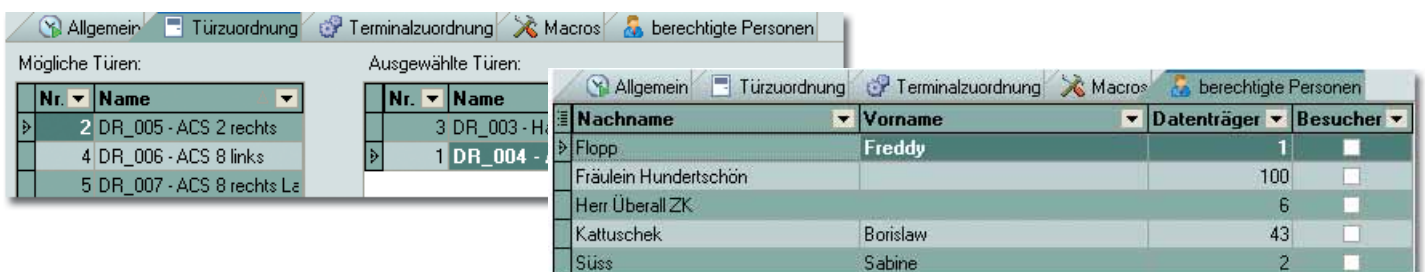
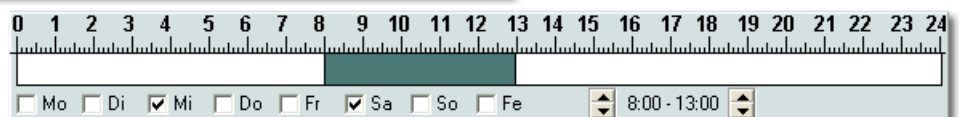
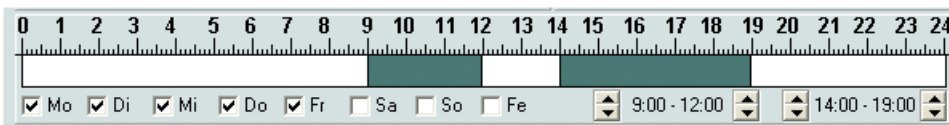

Variable Türsteuerung

Die Türen können wahlweise mit Schließzylindern / Türbeschlägen ausgestattet oder über Zutrittskontrollzentralen gesteuert werden.

Die Kommunikation zwischen Zutrittskontroll-Software und Tür erfolgt beim Schließzylinder über einen PDA per Infrarotschnittstelle.

Türen, die online über Zutrittskontrollzentralen gesteuert werden, können an Bereichswechselkontrolle (inklusive Bildschirmtableau), Zutrittswiederhol Sperre und Zählersteuerung teilnehmen.



Eine Tür - viele Benutzer

Mehrere Firmen innerhalb eines Gebäudes können bestimmte Türen gemeinsam nutzen und verwalten. Keiner sieht oder stört die Daten der anderen.

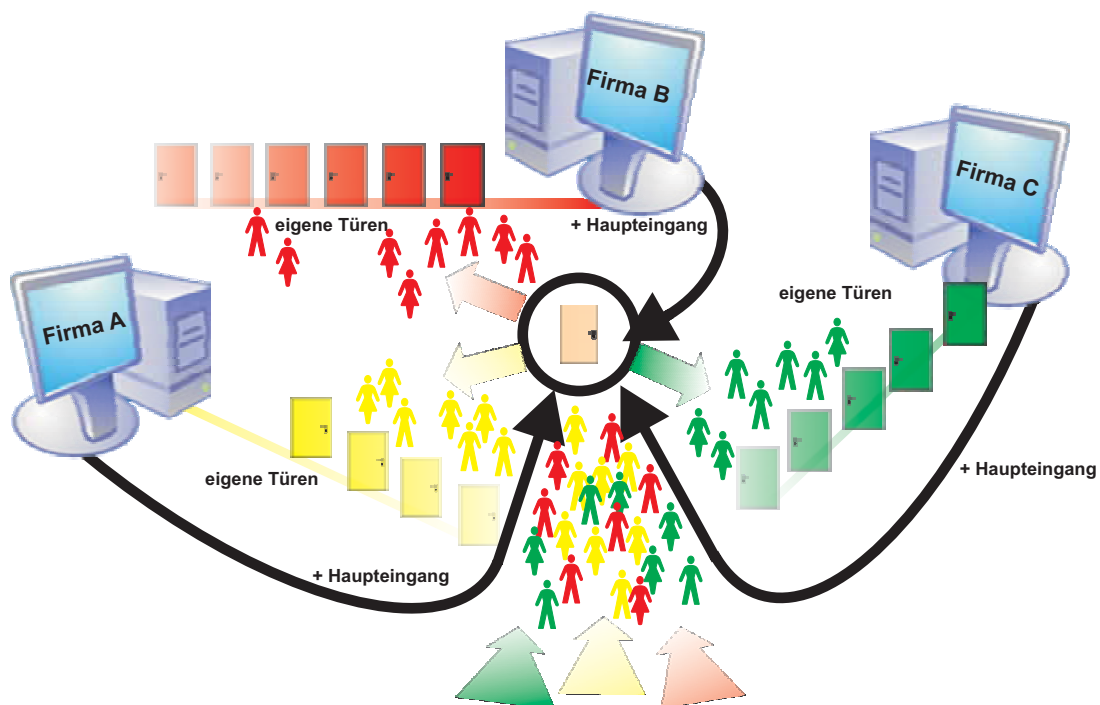

Übersichtliche Installation

Nahezu unbegrenzte Anschlussmöglichkeiten der Hardware durch beliebige Kombinationen systemweit und je Lokation. So können bestehende Hardwarekonstellationen beibehalten werden.

Die Einrichtung der Hardware erfolgt weitestgehend selbstständig durch automatisches Suchen und Erkennen der angeschlossenen Komponenten. Bei manueller Anlage helfen individuell definierbare Grundeinstellungen die Arbeit zu beschleunigen und Fehler zu vermeiden.

Alles bleibt auch bei umfangreichen Installationen absolut übersichtlich durch die Trennung der Hardware in zwei Funktionsbereiche.

Und auch hier sind wir noch nicht am Ende: Hardware, die physikalisch an einem Rechner eines Standortes angeschlossen ist, kann logisch zu einer anderen Lokation zugeordnet und über diese verwaltet werden. Dies wäre z. B. denkbar, wenn die gesamte Hardware mehrerer Lokationen an einem Terminalserver angeschlossen ist.

Für die Zukunft konzipiert

Nicht nur ein Neueinstieg, sondern auch ein Umstieg von unseren bewährten Zutrittskontrollsystemen mit Weiterverwendung bestehender Zutrittskontroll-Hardware und Übernahme der Daten aus den Systemen IQ SystemControl, MultiAccess Lite und MultiAccess for Windows V7 / SP1 ist möglich.



Physikalische Darstellung

Wo ist die Hardware angeschlossen?

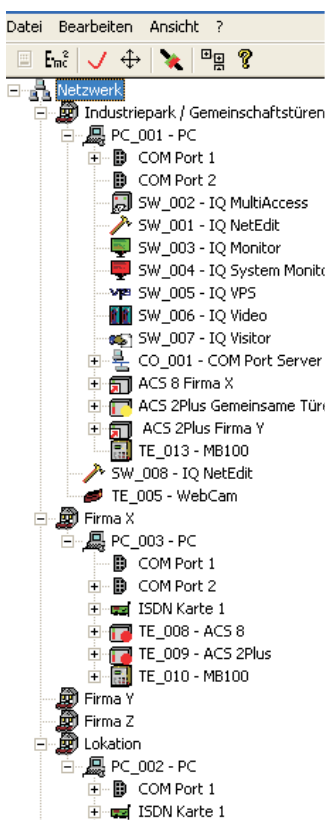

Logische Darstellung

Türkonfiguration
Welche Aufgabe hat die Hardware?

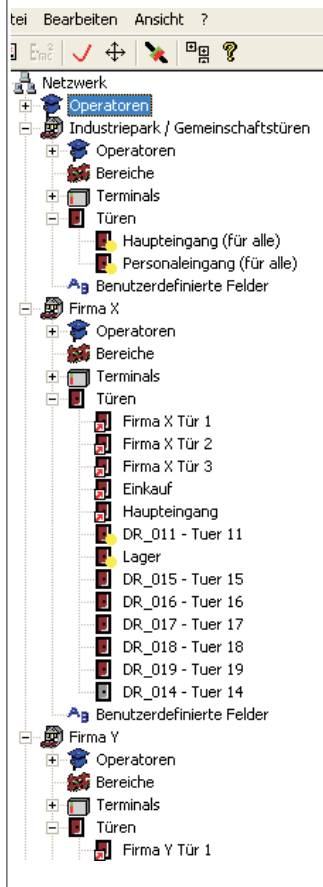

Ausweise selbst gestalten



Durch Anbindung einer handelsüblichen WEB-Kamera und/oder eines Unterschrift-Pads

können Fotos und Unterschriften für Mitarbeiter- und Besucherausweise aufgenommen und im Personalstamm gespeichert werden.



Bei Anschluss eines Kartendruckers werden die Ausweise nach individuellen Layouts direkt bedruckt.

Variable Sicherheitsstufen

Von der einfachen Ausweisberechtigung über Türcode, PIN (ausschließlich oder in Kombination mit einem Ausweis), Mehrpersonen-Zutrittskontrolle, Bildvergleich bis hin zur zufallsgesteuerten Personenkontrolle steht eine breite Palette von Sicherheitsstufen zur Verfügung.

Zentrale Personenverwaltung

Durch Personalmanager, die außerhalb der Lokationen angesiedelt sind, können Personaldaten systemweit erfasst, verwaltet und den betreffenden Lokationen zugeordnet werden.

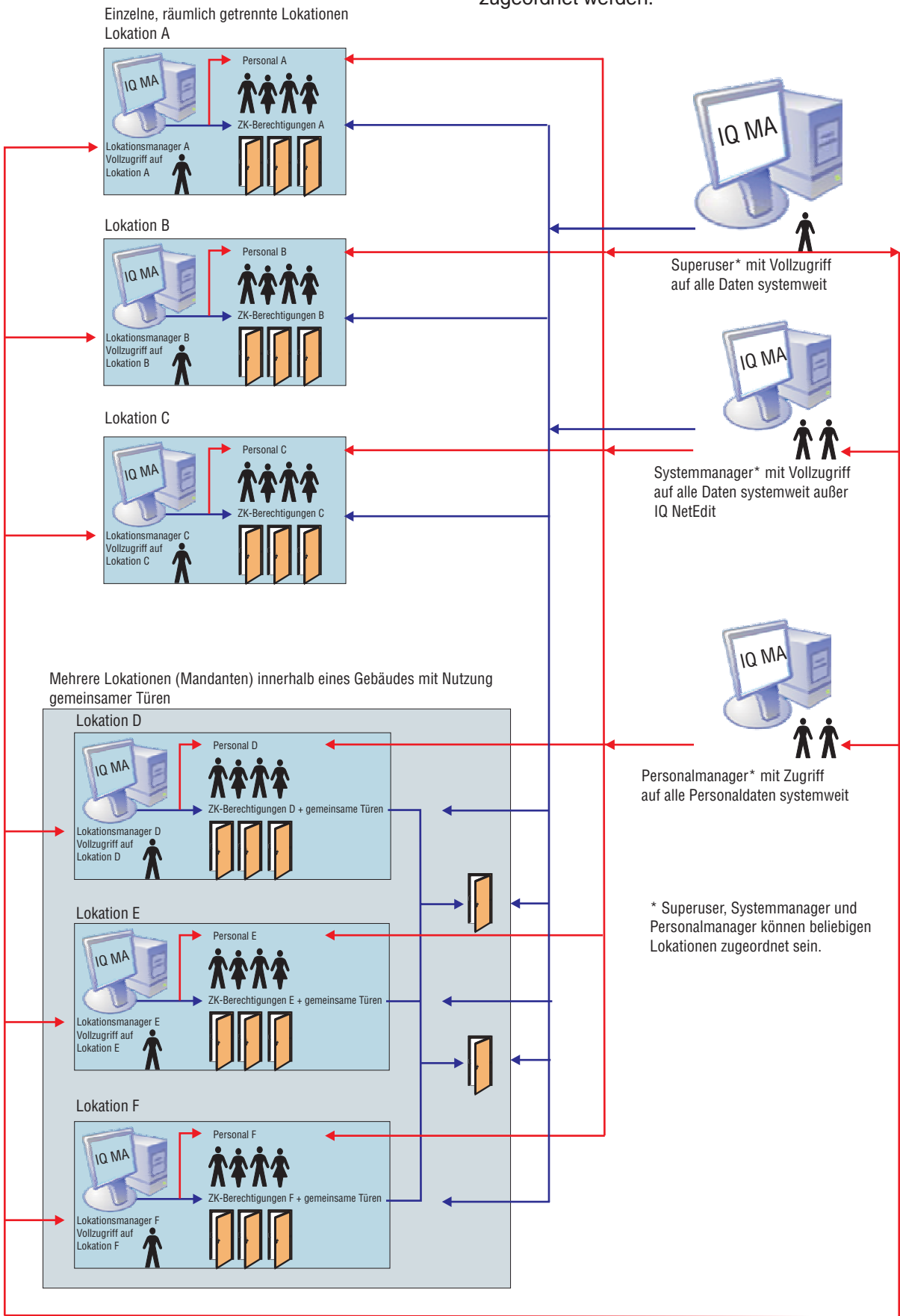

What you see is what you get

Alle Listen können neben den vorgefertigten Werks-einstellungen einfach per drag and drop individuell erstellt, sortiert und gefiltert werden, wobei Filter ebenfalls individuell erstellt werden können. Alle Listen werden so gedruckt, wie sie auf dem Bildschirm dargestellt werden. Zusätzlich erstellte eigene Listen und Filter können unter beliebigem Namen gespeichert und jederzeit wieder aufgerufen werden.

Selbstverständlich kann sich jeder Benutzer sein individu-elles Benutzerprofil zusammenstellen und speichern; nur einmal einstellen, immer automatisch vorhanden.

Weiterhin bestehen Export-möglichkeiten der Listen in die Formate XLX (EXCEL), TXT, HTML und XML.

Listensicht in IQ MultiAccess

Buch	Zeitpunkt	Quelle	Tür	Seite	Meldung
25.03.2008	13:02:00	TE_005 - ACS 8	DR_000 - Türmodul	außen	Tür geschlossen nach illegalem Öffnen
25.03.2008	13:02:00	TE_005 - ACS 8	DR_008 - Türmodul		Tür ohne Datenträger geöffnet
25.03.2008	13:02:00	TE_005 - ACS 8	DR_000 - Türmodul	außen	Tür geschlossen nach illegalem Öffnen
25.03.2008	13:02:00	TE_005 - ACS 8	DR_008 - Türmodul		Tür ohne Datenträger geöffnet
25.03.2008	13:02:00	TE_005 - ACS 8	DR_000 - Türmodul		Tür nach Freigabe geschlossen
25.03.2008	13:02:00	TE_005 - ACS 8	DR_008 - Türmodul		Tür nach Freigabe offen
25.03.2008	13:02:00	TE_005 - ACS 8	DR_000 - Türmodul	innen	Freigabe
25.03.2008	13:02:00	TE_005 - ACS 8	DR_008 - Türmodul	außen	Zutritt verhindern
25.03.2008	13:00:07	PC_004 - PC			CommTask - keine Verbindung
25.03.2008	12:58:00	TE_005 - ACS 8			Eingang aktiv
25.03.2008	12:58:00	TE_005 - ACS 8			Eingang aktiv

Druckvorschau

Testaufbau/Buchungen ZK

Belegung: 1000

Buch	Zeitpunkt	Quelle	Tür	Seite	Meldung	Versucher	Ein-/Ausgang
25.03.2008	13:0	TE_005 - ACS	DR_008 - Türmod	außen	Tür geschlossen nach ille		
25.03.2008	13:0	TE_005 - ACS	DR_008 - Türmod		Tür ohne Datenträger geö		
25.03.2008	13:0	TE_005 - ACS	DR_008 - Türmod	außen	Tür geschlossen nach ille		
25.03.2008	13:0	TE_005 - ACS	DR_008 - Türmod	innen	Freigabe	Regen, Alfred	
25.03.2008	13:0	TE_005 - ACS	DR_008 - Türmod		Tür nach Freigabe offen	Regen, Alfred	
25.03.2008	13:0	TE_005 - ACS	DR_008 - Türmod		Tür nach Freigabe geschl	Regen, Alfred	
25.03.2008	13:0	TE_005 - ACS	DR_008 - Türmod	innen	Zutritt verhindern		
25.03.2008	13:0	TE_005 - ACS	DR_008 - Türmod	außen	Zutritt verhindern beende		
25.03.2008	13:0	TE_005 - ACS	DR_008 - Türmod	außen	Freigabe	Kattuschek, B	
25.03.2008	13:0	TE_005 - ACS	DR_008 - Türmod		Tür nach Freigabe offen	Kattuschek, B	
25.03.2008	13:0	TE_005 - ACS	DR_008 - Türmod		Tür nach Freigabe geschl	Kattuschek, B	
25.03.2008	13:0	TE_005 - ACS	DR_008 - Türmod	innen	Zutritt verhindern beende		
25.03.2008	13:0	TE_005 - ACS	DR_008 - Türmod	innen	Tür dauerhaft		
25.03.2008	13:0	TE_005 - ACS	DR_008 - Türmod	außen	Tür dauerhaft		
25.03.2008	13:0	TE_005 - ACS	DR_008 - Türmod	innen	Dauerfreigabe beendet		
25.03.2008	13:0	TE_005 - ACS	DR_008 - Türmod	innen	Zutritt verhindern		
25.03.2008	13:0	TE_005 - ACS	DR_008 - Türmod	außen	Dauerfreigabe beendet		
25.03.2008	13:0	PC_004 - PC			CommTask - keine Verbin		
25.03.2008	13:0	TE_005 - ACS	DR_008 - Türmod	außen	Freigabe	Kattuschek, B	
25.03.2008	13:0	TE_005 - ACS	DR_008 - Türmod		Tür nach Freigabe offen	Kattuschek, B	

Anbindung einer Einbruchmelderzentrale

Durch Anbindung einer oder mehrerer Einbruchmelderzentralen der Reihe 561-MB24, 561-MB48 oder 561-MB100 übernimmt IQ MultiAccess die Verwaltung der Daten für Berechtigungen an EMZ-Schalteinrichtungen.

Hierzu gehören Datenträger, Raum/Zeitzone und deren Berechtigungen für Zutrittsfunktionen, Scharf-/Unscharfschalten sowie Steuerfunktionen.

Über einen "VdS-Schalter" werden die Rechte der Lokationsoperatoren automatisch an die Bestimmungen des VdS angepasst.

Die angeschlossene EMZ-Hardware wird ausgelesen und automatisch angelegt. Bestehende Stammdaten der Einbruchmelderzentrale werden übernommen und können ab jetzt zentral in IQ MultiAccess verwaltet werden.



Einbruchmelderzentrale

Zutrittkontrollzentrale

Einträge des Ereignisspeichers können in IQ MultiAccess unter Verwendung aller individuellen Listenanpassungen ausgewertet werden.

Testaufbau/Buchungen EMZ: Belegung 1000

Meldung	Info 1	Name
Sabotage gelöst	BUS-2 Strang 1 TIn. 0	
Datenträger ohne Zwangsläufigkeit	BUS-2 Strang 1 TIn. 31 Datenträger 11	Bereich 2 Sch
Sperrelement Fehler beim Schließen	BUS-2 Strang 1 TIn. 30	
Datenträger ohne Zwangsläufigkeit	BUS-2 Strang 1 TIn. 30 Datenträger 11	Bereich 2 Sch
Datenträger ohne Zwangsläufigkeit	BUS-2 Strang 1 TIn. 30 Datenträger 11	Bereich 2 Sch
Datenträger ohne Zwangsläufigkeit	BUS-2 Strang 1 TIn. 31 Datenträger 11	Bereich 2 Sch
Datenträger ohne Zwangsläufigkeit	BUS-2 Strang 1 TIn. 31 Datenträger 11	Bereich 2 Sch
Sperrelement Fehler beim Schließen	BUS-2 Strang 1 TIn. 30	

Integration ohne zusätzliche Hardware

Für die Realisierung der technischen Anbindung unterstützt IQ MultiAccess alle bestehenden Fernzugriffsvarianten der Einbruchmeldezentrale.

Die Kopplung der beiden Systeme kann wahlweise per Ethernet (über TCP/IP), DFÜ (ISDN oder anloges Modem) oder über IGIS-LOOP erfolgen. So kann die bestehende Infrastruktur genutzt und problemlos erweitert werden.

Rechneranforderungen

	Empfohlene Größe		Mindestgröße	
	Server	Client	Server	Client
Prozessor	Pentium IV Athlon XP 2 GHz	Pentium IV Athlon XP >1 GHz	Pentium IV Athlon XP 1 GHz	Pentium IV Athlon XP 800 MHz
Hauptspeicher	2 GB	1 GB	1 GB	512 MB
Festplatte	>10 GB	1 GB	2 GB	512 MB
Sicherheit	RAID1 (= Plattenspiegelung)* / USV (= unterbrechungsfreie Spannungsversorgung*) * nur für Server notwendig			
Bildschirm mit entsprechender Grafikkarte	19" 1152 x 864		17" 1024 x 768	
Betriebssystem	Windows 2000 incl. SP4/ XP incl. SP2 und MSI 3.1 / Server 2003 /Advanced Server			
sonstige Anforderungen	CD-Laufwerk mindestens 1 freie serielle Schnittstelle Maus, Trackball oder anderes Windows-kompatibles Zeigegerät (PS/2 empfohlen)			
Für vernetzte Anwendungen	Netzwerkkarte mit TCP/IP-Protokoll			
Für DFÜ	von Honeywell Security zertifiziertes Modem oder ISDN-Karte			

Bestelldaten

Artikel-Nr.	Bezeichnung	Artikel-Nr.	Bezeichnung
	Basis-Paket für:		Profi-Paket für:
029600	Demoversion	029631	300 Datenträger
029601	300 Datenträger	029632	500 Datenträger
029602	500 Datenträger	029633	800 Datenträger
029603	800 Datenträger	029634	1.000 Datenträger
029604	1.000 Datenträger	029635	1.500 Datenträger
029605	1.500 Datenträger	029636	2.000 Datenträger
029606	2.000 Datenträger	029637	3.000 Datenträger
029607	3.000 Datenträger	029638	5.000 Datenträger
029608	5.000 Datenträger	029639	7.500 Datenträger
029609	7.500 Datenträger	029640	10.000 Datenträger
029610	10.000 Datenträger	029647	über 10.000 Datenträger
029646	über 10.000 Datenträger		
	Datenbankerweiterung von:		Option für:
029611	300 auf 500 Datenträger	029621	Mandantenfähigkeit
029612	500 auf 800 Datenträger	029622	Bereichswechselkontrolle/Bilanzierung/ Zutrittswiederhol Sperre
029613	800 auf 1.000 Datenträger	029624	Pförtnermodul mit Bildvergleich
029614	1.000 auf 1.500 Datenträger	029625	Bild- und Unterschriftaufnahme, Layout und Kartendruck
029615	1.500 auf 2.000 Datenträger	029626	Anbindung von Einbruchmelderzentralen (561-MB100, Art.-Nr. mit Index .10, 561-MB24, 561-MB48)
029616	2.000 auf 3.000 Datenträger		
029617	3.000 auf 5.000 Datenträger		
029618	5.000 auf 7.500 Datenträger		
029619	7.500 auf 10.000 Datenträger		
029620	über 10.000 Datenträger		
			Upgrade von:
		029641	MultiAccess for Windows auf IQ MultiAccess
		029642	MA Lite auf IQ MultiAccess
		029643	IQ SystemControl auf IQ MultiAccess
		029645	IQ MultiAccess Update von älterer auf die jeweils aktuelle Version

Honeywell Security & Data Collection

Novar GmbH
Johannes-Mauthe-Str. 14
D-72458 Albstadt
Telefon: +49 (0) 74 31 / 801-0
Telefax: +49 (0) 74 31 / 801-12 20
www.honeywell.com/security/de

P32205-22-000-08
Dezember 2008 · Änderungen vorbehalten
© 2008 Honeywell International Inc.

